

そらべあスマイルプロジェクト 応募方法のご案内

1. 応募書類

必要書類は、「応募条件確認表（様式1）」、「応募申込書（様式2-1から2-4）」です。
「スマイルネットワーク会員のご案内」、「アンケート」は任意提出です。

各シートに必要な事項をご記入・入力してください。
※記入漏れ、応募に必要な書類の際は、ご応募を受付られない場合がございます。

2. 応募方法

応募に必要なすべての書類をご確認の上、応募締切日までにメールまたは郵送にてご応募ください。

応募方法は①メール、または、②郵送の2通りです。

※できるだけメール応募をお願いします。

特に必要書類（様式1と2）はメール添付でのご応募を推奨します。

※応募申込書（2-1：入園案内、論文冊子、その他資料など）の送付を希望される場合で、
メール添付が難しい場合などは、資料のみをご郵送いただくことも可能です。

※全ての書類についてメールでのご応募が難しい場合は、全て郵送でも受け付けます。

3. 選考結果

選考結果は、当選園の決定後、全ての応募園にメールでご連絡いたします。

応募書類に記載されたメールアドレスへ連絡しますので、当基金のメールアドレス
（info@solarbear.jp）から受信可能な設定にしてください。

なお、審査評価に関する個別照会は行っておりませんのでご了承ください。

4. その他

応募に関するご不明な点は、下記の事務局までお問合せください。

そらべあ基金事務局 03-3504-8166

平日10時～18時

※郵送でも応募書類を受け付けています。その際は下記ラベルをご利用いただくと便利です。

キリトリ

〒105-0004

東京都港区新橋2-5-6大村ビル8階

NPO法人そらべあ基金

第98・99・100基 そらべあスマイルプロジェクト応募書類在中

貴園名	
住所	
御担当者名	

そらべあスマイルプロジェクト応募申込書

基本情報

応募者の連絡先と、法人・団体の連絡先について、下記へご記入ください。

記入日		
応募者 情報	応募者名	
	フリガナ	
	郵便番号	
	住所	
	電話番号	
	FAX番号	
	メールアドレス	
法人・団体 連絡先	法人名	
	フリガナ	
	施設名称	
	フリガナ	
	代表者名	
	フリガナ	
	役職名	
	郵便番号	
	住所	
	電話番号	
	FAX番号	
	メールアドレス	
	ホームページやSNS等 URL	
	法人案内・入園案内・ 園だより等の添付資料	あり ・ なし
団体概要	設立年月日	
	職員数	
	定員・在籍園児数	定員数（ ）名・在園児数（ ）名

ご記入漏れが無いようにお願いします。

そらべあスマイルプロジェクト応募申込書

応募動機

(1) 応募動機を教えてください

(2) 貴園の特徴を教えてください

(3) 当選した場合、太陽光発電設備を活用して、どのような環境教育やエコ活動を行いますか？
具体的にご記入ください

ご記入漏れが無いようにお願いします。

そらべあスマイルプロジェクト応募申込書

応募動機

(4) 普段行っている園の活動があれば右記から選び○をしてください

	①自然に親しみ、自然を感じる心を育てる活動
	②地域の清掃・美化・エコ活動
	③暮らしのなかで物を大切にする活動
	④身近な環境への好奇心や探求心を育てる活動
	⑤その他の活動
	⑥教職員・スタッフの研修や勉強会などの活動
	⑦地域（保護者・外部団体や人材）との活動

上記（4）について、貴園で実施している具体的な活動を、写真や文章で教えてください
※自由形式

そらべあスマイルプロジェクト応募申込書

電気契約、使用電力量を確認させていただきます。「電気ご使用量のお知らせ」や「電気料金請求書」などをご用意の上で、ご記載、ご提出をお願いします。
また、確認書類の提出を1つ以上の契約がある場合には、本様式2-3をコピーしてご提出ください。

確認書類 見本

従量電灯・低圧電力

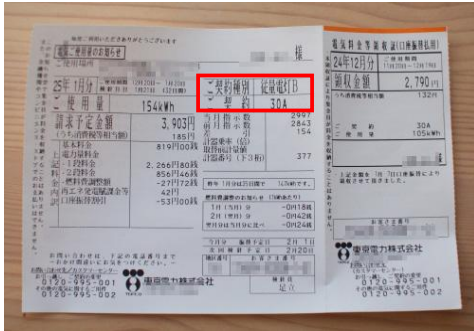

業務用・高圧電力



1. いずれかに「○」をつけ、() に詳細をご記入ください。

電力契約	<input type="radio"/>	従量電灯／低圧電力 (各社で契約名が異なります。例：従量電灯A, B, C、スタンダードS, L、低圧電力、動力、スマートビジネスなどの契約) 契約種別・プラン名： ()
	<input type="radio"/>	業務用電力／高圧電力 (応募条件は契約電力が 100kW 以上) ※100kW未満は対象外 (貴敷地内にキュービクル (高圧受電設備) が設置されており、変電所からきた6600Vの高圧電力を100Vや200Vに降圧して貴施設で使用する契約) 契約種別： () 契約電力 (kW) ()

2. 直近12カ月の電力使用量(kWh)をご記入ください。※金額ではありません。

月	月	月	月	月	月	月	月	月	月	月	月	年間合計
												0

3. (業務量電力／高圧電力の場合)直近12カ月の契約電力(kW)をご記入ください。※金額ではありません。

月	月	月	月	月	月	月	月	月	月	月	月	X

確認書類の提出について

下記の書類をご提出ください。

「契約種別」「契約電力」等が確認できる書類
例) 「電気ご使用量のお知らせ」「電気料金請求書」など

- 低圧電力契約の場合： 直近2か月分
- 高圧電力契約の場合： 「最大需要電力にもとづき当月のご契約電力を決定するお客様のご使用実績」が12か月分記載されている書類の場合は直近2か月分、記載がない場合は直近12か月分

【提出方法】

- ◆メール応募の場合：以下のいずれかにてご提出ください。
 - ・このスペースに縮小して貼り付ける。拡大しても全体が判読できる画像でお願いします。
 - ・メールに別紙として添付する。
- ◆郵送応募の場合：原本と同サイズ程度のコピーをご提出ください。

ご記入漏れが無いようにお願いします。

そらべあスマイルプロジェクト応募申込書

施設の建物・屋根

設置を希望する屋根の写真をご用意いただき、添付してください。

①敷地内全体が見渡せる写真 ②園舎の全ての屋根接写写真（素材） ③園舎の全ての屋根全景写真

屋根写真は応募書類の「2-3応募写真（屋根）サンプルPDF」を参考にご確認ください。

写真サンプル一例



設置建屋の築年数をご記入ください

築年数 _____ 年 耐震補強工事 _____ 年実施 ・未実施

屋根のリフォームを行いましたか？（塗り替え含む）

リフォーム歴 あり _____ 年実施 なし

のり付け

メールでの応募は、サンプルを参考に撮影した写真画像を添付してください

郵送での応募は、原本またはコピーをのり付けして添付してください
貼りきれない場合は別紙に添付してください

ご記入漏れが無いようにお願いします。

そらべあスマイルネットワーク会員のご案内

そらべあ基金では、そらべあスマイルプロジェクトにご応募いただいた皆様に、「そらべあ スマイルネットワーク (SPN)」の登録についてご案内いたします。

■そらべあスマイルネットワーク (SPN) とは？

- ・応募いただいた公募回以降のそらべあスマイルプロジェクトの公募に自動エントリーを行う会員システムです。
- ・この会員システムは、プロジェクトに当選された時点で会員資格を失い自動退会とします。落選の場合、記載した「自動エントリー期限」で実施する公募へ自動エントリーを行います。
- ・入会金、年会費、登録料は無料です。
- ・公募内容に変更がない限り応募書類を活用します。都度の書類提出は必要ございません。
- ・会員の有効期限は、「自動エントリー期限」とします。
- ・期間内に数回の公募を実施する見込みです。変更する場合もございます。
- ・そらべあスマイルネットワーク会員には、新たな公募を開始する毎に、自動エントリーを行う旨をメールでお知らせします。

■そらべあスマイルネットワーク会員の登録確認

期限内において、継続的なご応募（自動エントリー）を希望されますか？

希望する

希望しない

※そらべあスマイルネットワーク会員の加入や未加入は当落選には全く影響しません。

※加入いただいた場合でも、ご連絡をいただければいつでも退会ができます。

第98・99・100基 そらべあスマイルプロジェクト応募

自動エントリー期限

2027年5月末まで

貴園名	
代表者名	
メールアドレス	
電話番号	

■会員登録の変更・退会について

有効期限内に下記状況となった場合は、事務局までご連絡ください。

- 1) 増改築やお引越メール・電話変更など応募内容に相違ある場合は書類変更をお願いします。
- 2) 何らかのご事情で自動エントリーを希望されない場合、退会の連絡をお願いします。

返信方法

①メール info@solarbear.jp ②FAX 03-5157-3178

そらべあスマイルプロジェクト アンケート・送信物チェック

アンケート

そらべあスマイルプロジェクトへのご応募をありがとうございました。
最後に、アンケートへのご協力をお願いします。

問1 そらべあスマイルプロジェクトをどのように知りましたか？番号をお選びください。（複数選択可）

- ①そらべあ基金からの情報(ホームページ・SNS・メール) ②協賛社の情報 ③インターネット検索 ④自治体の情報紹介 ⑤知人・友人・関係者の情報紹介 ⑥幼稚園・保育園連盟の情報紹介

回答

具体的に

問2 貴園は、園児との環境活動(エコアクション)を行う際、何を参考にしていますか？（複数選択可）

- ①インターネット検索 ②特定WEBサイト ③書籍・新聞・雑誌 ④その他

回答

具体的な
検索キーワード・
名称・URLなど

問3 貴園は、環境活動に関連した外部(NPOや地域団体や人材)との連携に何を期待しますか？

- ①環境ワークショップなどイベント ②環境活動の教材や資材(紙芝居・グッズ) ③環境活動のやり方や他園の具体的な取り組み事例 ④職員への教育活動や情報提供 ⑤その他

回答

具体的に

問4 自然エネルギー設備についてお聞きます。

- ①エコキュート ②風車 ③温水ソーラーシステム ④冰雪熱利用の設備 ⑤薪ストーブ ⑥その他

(1)上記の①～⑥で、貴園がすでに導入している設備はありますか？

回答

具体的に

(2)上記の①～⑥で、貴園が導入に関心がある設備はありますか？

回答

具体的に

送信・送付の前に！<応募必要書類>はお揃いでしょうか？ご確認をお願いします。

◆ 応募条件確認表(様式1)

添付のお忘れはございませんか？
必要条件を確認いただいていますか？

◆ 応募申込書(様式2-1)

必要事項が記載されていますか？

◆ 応募申込書(様式2-2①、②)

必要事項が記載されていますか？

◆ 応募申込書(様式2-3)

電気料金のお知らせを添付していますか？

◆ 応募申込書(様式2-4)

屋根写真を添付していますか？

◆ SPN加入(様式2-5)、
アンケート(本紙)

記入漏れなどございませんか？

チェック欄
