

そらべあスマイルプロジェクト 応募方法のご案内

そらべあスマイルプロジェクトの応募方法をご案内いたします。

【応募要項】

1. 応募書類

必要書類は、応募条件確認表（様式1）、応募申込書（様式2-1から2-5）、アンケートとなります。
各シートに必要な事項をご記入・入力してください。
※記入漏れ、応募に必要な書類の不足は、ご応募を受付られない場合がございます。

2. 選考結果

選考結果は、当選園の決定後、全ての応募園にメールでご連絡いたします。
なお、審査評価に関する個別照会は行っておりませんのでご了承ください。

3. その他

応募に関するご不明な点は、下記の事務局までお問合せください。
そらべあ基金事務局 03-3504-8166
平日10時～18時

郵送でご応募いただく場合には、下記ラベルをご利用いただくと便利です。

キリトリ

〒105-0004

東京都港区新橋2-5-6大村ビル8階

NPO法人そらべあ基金

第_____基 そらべあスマイルプロジェクト応募書類在中

貴園名	
住所	
御担当者名	

そらべあスマイルプロジェクト応募申込書

基本情報

そらべあスマイルプロジェクトへ応募いたします。

応募者の連絡先と、法人・団体の連絡先について、下記へご記入ください。

記入日		
応募者 情報	応募者名	
	フリガナ	
	郵便番号	
	住所	
	電話番号	
	FAX番号	
	メールアドレス	
法人・団体 連絡先	法人名	
	フリガナ	
	施設名称	
	フリガナ	
	代表者名	
	フリガナ	
	役職名	
	郵便番号	
	住所	
	電話番号	
	FAX番号	
	メールアドレス	
	ホームページやFacebook等 URL	
法人案内・入園案内・ 園だより等の添付資料	あり ・ なし	
団体概要	設立年月日	
	職員数	
	定員・在籍園児数	定員数（ ）名・在園児数（ ）名

ご記入漏れが無いようにお願いします。

そらべあスマイルプロジェクト応募申込書

応募動機

(1) 応募動機を教えてください

(2) 貴園の特徴を教えてください

(3) 当選した場合、太陽光発電設備を活用して、どのような環境教育やエコ活動を行いますか？
具体的にご記入ください

ご記入漏れが無いようにお願いします。

そらべあスマイルプロジェクト応募申込書

応募動機

(4) 普段行っている園の活動があれば右記から選び○をしてください

	①自然に親しみ、自然を感じる心を育てる活動
	②地域の清掃・美化・エコ活動
	③暮らしのなかで物を大切にする活動
	④身近な環境への好奇心や探求心を育てる活動
	⑤その他の活動
	⑥教職員・スタッフの研修や勉強会などの活動
	⑦地域（保護者・外部団体や人材）との活動

上記（4）について、貴園で実施している具体的な活動を、写真や文章で教えてください
※自由形式

そらべあスマイルプロジェクト応募申込書

貴園の電気契約の確認のため、「電気ご使用量のお知らせ」や「電気料金請求書」を用意の上で記載をお願いします。1つ以上の契約がある場合には、本様式2-3をコピーしてご提出ください。

電気ご使用量・電気料金請求書のお知らせ 見本

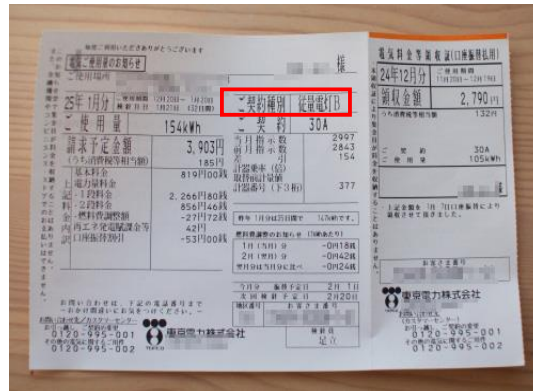

1. 低圧電力/高圧電力のいずれかに「○」をつけ、詳細をご記入ください。

電力契約	<input type="radio"/>	低圧電力 (各社で契約名が異なります。例：従量電灯A, B, C、スタンダードS, L、低圧電力、動力、スマートビジネスなどの契約) 契約種別・プラン名：
	<input type="radio"/>	高圧電力 (応募資格は契約電力量が99kW以上) (貴敷地内にキュービクル (高圧受電設備) が設置されており、変電所からきた6600Vの高圧電力を100Vや200Vに降圧して貴施設で使用する契約) 契約種別： _____ 契約電力量 (単位) _____ ()

2. 直近12カ月 (わかる範囲で) の電力使用量 (kWh) をご記入ください。

月	月	月	月	月	月	月	月	月	月	月	年間合計
											0

「電気ご使用量のお知らせ」または「電気料金請求書」 直近2ヶ月分のり付け

メールでのご応募は、上記の部分がわかるように写真画像を添付してください
郵送でのご応募は、原本またはコピーをのり付けして添付してください

ご記入漏れが無いようにお願いします。

そらべあスマイルプロジェクト応募申込書

施設の建物・屋根

設置を希望する屋根の写真をご用意いただき、添付してください。

①敷地内全体が見渡せる写真 ②園舎の全ての屋根接写写真（素材） ③園舎の全ての屋根全景写真

屋根写真は応募書類の「2-3応募写真（屋根）サンプルPDF」を参考にご確認ください。

写真サンプル一例



設置建屋の築年数をご記入ください

築年数 _____ 年 耐震補強工事 _____ 年実施 ・未実施

屋根のリフォームを行いましたか？（塗り替え含む）

リフォーム歴 あり _____ 年実施 なし

のり付け

メールでのご応募は、上記のように撮影した写真画像を添付してください

郵送でのご応募は、原本またはコピーをのり付けして添付してください
貼りきらない場合は、複数用紙に添付していただいてもかまいません

ご記入漏れが無いようにお願いします。

そらべあスマイルネットワーク会員のご案内

そらべあ基金では、そらべあスマイルプロジェクトにご応募いただいた皆様に、「そらべあ スマイルネットワーク (SPN)」の登録についてご案内いたします。

■そらべあスマイルネットワーク (SPN) とは？

- ・応募いただいた公募回以降のそらべあスマイルプロジェクトの公募に自動エントリーを行う会員システムです。
- ・この会員システムは、プロジェクトに当選された時点で会員資格を失い自動退会とします。落選の場合、以降の期限内の公募時に自動エントリーを行います。
- ・入会金、年会費、登録料は無料です。
- ・公募内容に変更がない限り応募書類を活用します。都度の書類提出は必要ございません。
- ・会員の有効期限は、公募締切日から2年間とします。
- ・期間内に数回程度の公募見込みです。変更の場合もございますのでご了承ください。
- ・そらべあスマイルネットワーク会員には、新たな公募を開始する毎に、自動エントリーを行う旨をメールでお知らせします。

■そらべあスマイルネットワーク会員の登録確認

期限内において、継続的なご応募（自動エントリー）を希望されますか？

希望する

希望しない

※そらべあスマイルネットワーク会員の加入や未加入は当落選には全く影響しません。

※加入いただいた場合でも、ご連絡をいただければいつでも退会ができます。

第92・93・94基 そらべあスマイルプロジェクト応募

自動エントリー期限

2026年5月末まで

貴園名	
代表者名	
メールアドレス	
電話番号	

■会員登録の変更・退会について

有効期限内に下記状況となった場合は、随時ご連絡ください。

- 1) 増改築やお引越メール・電話変更など応募内容に相違ある場合は書類変更をお願いします。
- 2) 何らかのご事情で自動繰越エントリーを希望されない場合、退会連絡をお願いします。

返信方法

①メール info@solarbear.jp ②FAX 03-5157-3178

そらべあスマイルプロジェクト アンケート・送信物チェック

アンケート

そらべあスマイルプロジェクトへのご応募をありがとうございました。
最後に、アンケートへのご協力をお願いします。

問1 そらべあスマイルプロジェクトをどのように知りましたか？番号をお選びください。（複数選択可）

- ①そらべあ基金からの情報(ホームページ・Facebook・メール) ②協賛企業のホームページ ③インターネットWEBサイトなど ④自治体の情報紹介 ⑤知人・友人・関係者の情報紹介 ⑥幼稚園・保育園連盟の情報紹介

回答

具体的に

問2 貴園は、園児との環境活動(エコアクション)を行う際、何を参考にしていますか？（複数選択可）

- ①Googleで検索 ②インターネットのWEBサイト ③書籍・新聞・雑誌 ④その他

回答

具体的な
検索キーワード・
名称・URLなど

問3 貴園は、環境活動に関連した外部(NPOや地域団体や人材)との連携に何を期待しますか？

- ①環境ワークショップなどイベント ②環境活動の教材や資材(紙芝居・グッズ) ③環境活動のやり方や他園の具体的な取り組み事例 ④職員への教育活動や情報提供 ⑤その他

回答

具体的に

問4 自然エネルギー設備についてお聞きます。

- ①エコキュート ②風車 ③温水ソーラーシステム ④冰雪熱利用の設備 ⑤薪ストーブ ⑥その他

(1)上記の①～⑥で、貴園がすでに導入している設備はありますか？

回答

具体的に

(1)上記の①～⑥で、貴園が導入に関心がある設備はありますか？

回答

具体的に

送信・送付の前に！<応募必要書類>はお揃いでしょうか？ご確認をお願いします。

◆ 応募条件確認表(様式1)

添付のお忘れはございませんか？
必要条件を確認いただいていますか？

◆ 応募申込書(様式2-1)

必要事項が記載されていますか？

◆ 応募申込書(様式2-2①、②)

必要事項が記載されていますか？

◆ 応募申込書(様式2-3)

電気料金のお知らせを添付していますか？

◆ 応募申込書(様式2-4)

屋根写真を添付していますか？

◆ SPN加入(様式2-5)、
アンケート(本紙)

記入漏れなどございませんか？

チェック欄
