

そらべあスマイルプロジェクト 応募方法のご案内

そらべあスマイルプロジェクトの応募方法をご案内いたします。

【応募要項】

1. 応募書類

必要書類は、応募条件確認表（様式1）、応募申込書（様式2-1から2-5）、アンケートとなります。
各シートに必要な事項をご記入・入力してください。
※記入漏れ、応募に必要な書類の不足は、ご応募を受付られない場合がございます。

2. 選考結果

選考結果は、当選園の決定後、全ての応募園にメールでご連絡いたします。
なお、審査評価に関する個別照会は行っておりませんのでご了承ください。

3. その他

応募に関するご不明な点は、下記の事務局までお問合せください。
そらべあ基金事務局 03-3504-8166
平日10時～18時

郵送でご応募いただく場合には、下記ラベルをご利用いただくと便利です。

キリトリ

〒105-0004

東京都港区新橋2-5-6大村ビル8階

NPO法人そらべあ基金

第_____基 そらべあスマイルプロジェクト応募書類在中

貴園名	
住所	
御担当者名	

そらべあスマイルプロジェクト応募申込書

基本情報

そらべあスマイルプロジェクトへ応募いたします。

応募者の連絡先と、法人・団体の連絡先について、下記へご記入ください。

記入日		2023/6/7
応募者 情報	応募者名	そらべあ 太郎
	フリガナ	ソラベア タロウ
	郵便番号	105-0004
	住所	東京都港区新橋2-5-6大村ビル8階
	電話番号	03-3504-8166
	FAX番号	03-5157-3178
	メールアドレス	info@solarbear.jp
法人・団体 連絡先	法人名	特定非営利活動法人そらべあ会
	フリガナ	トクテイヒエイリカツドウハウジン ソラベアカイ
	施設名称	そらべあこども園
	フリガナ	ソラベアコドモエン
	代表者名	そらべあ 太郎
	フリガナ	ソラベア タロウ
	役職名	園長
	郵便番号	105-0004
	住所	東京都港区新橋2-5-6大村ビル8階
	電話番号	03-3504-8166
	FAX番号	03-5157-3178
	メールアドレス	info@solarbear.jp
	ホームページやFacebook等 URL	https://www.solarbear.jp/ 「そらべあ基金」Facebook
法人案内・入園案内・ 園だより等の添付資料	あり ※「あり」、「なし」どちらかを削除してください。	
団体概要	設立年月日	2008/4/1
	職員数	20名
	定員・在籍園児数	定員数 (100) 名・在園児数 (80) 名

ご記入漏れが無いようにお願いします。

そらべあスマイルプロジェクト応募申込書

応募動機

(1) 応募動機を教えてください

貴園がなぜこのプロジェクトに応募しようと思ったのか、どのような点に魅力を感じているか、応募の背景や貴園のおかれている環境、関係者の意向、ビジョンなどを記入してください。

(2) 貴園の特徴を教えてください

貴園の理念や、力をいれている活動、立地環境、運営に関わる特徴を簡潔に教えてください。

(3) 当選した場合、太陽光発電設備を活用して、どのような環境教育やエコ活動を行いますか？
具体的にご記入ください

現時点ですでにやっている活動との組み合わせでも、アイデアの段階の活動でも構いません。やってみたいと考えている活動について教えてください。子どもたちに何を伝えたいかなどもご記入ください。

ご記入漏れが無いようにお願いします。

そらべあスマイルプロジェクト応募申込書

応募動機

(4) 普段行っている園の活動があれば右記から選び○をしてください

○	①自然に親しみ、自然を感じる心を育てる活動
○	②地域の清掃・美化・エコ活動
○	③暮らしのなかで物を大切にする活動
○	④身近な環境への好奇心や探求心を育てる活動
○	⑤その他の活動
○	⑥地域（保護者・外部団体や人材）との活動
○	⑦教職員・スタッフの研修や勉強会などの活動

上記（4）について、貴園で実施している具体的な活動を、写真や文章で教えてください
※自由形式

①や④の活動（例）

当園の裏にある里山で昆虫が成長していく様子を観察したり、生きものを調べるなどの自然観察をしています。また畑や田んぼで季節の野菜やお米をつくる活動もしています。子どもたちと散歩で見かけた植物を園に戻ってから名前を調べたり、園内の壁にその名前をあてるクイズをつくって掲示など、子どもたちの好奇心を刺激して、わくわくしながら楽しめる工夫をしながら感じる心を育てる環境づくりを行っています。

②や③の活動（例）

お当番による雑巾がけやゴミの分別活動などを行っています。また、園内の照明はLED化し節電に努めることや、雨水タンクを設置し節水に努めるなど、工夫しながらエコ活動を行っています。物を大切に、再利用を推進するため各家庭から廃材を提供いただいて、園内のおもちゃづくりなどに活用させていただいています。

⑤や⑥や⑦の活動（例）

地域のお祭が毎年夏に開催されるため地域の方をお招きし、たいこや踊りを子ども達に教えてもらい練習をしています。

年1回、地域のエコアドバイザーさんを園に招いて、職員やスタッフも身近なエコ活動について学んでいます。

写真 1



写真 2



写真 3

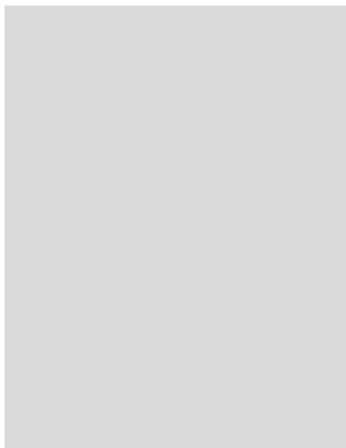
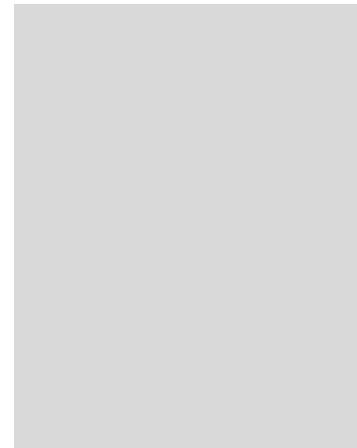

そらべあスマイルプロジェクト応募申込書

貴園の電気契約の確認のため、「電気ご使用量のお知らせ」や「電気料金請求書」を用意の上で記載をお願いします。1つ以上の契約がある場合には、本様式2-3をコピーしてご提出ください。

電気ご使用量・電気料金請求書のお知らせ 見本

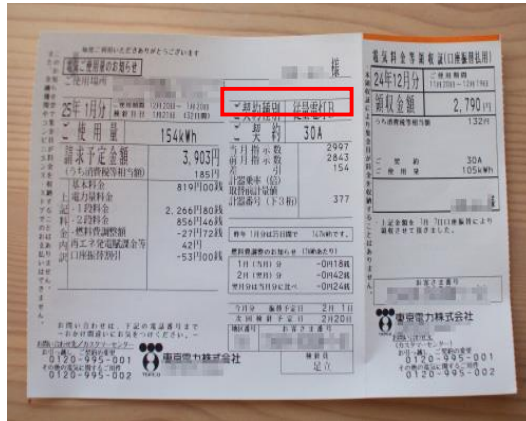

1. 低圧電力/高圧電力のいずれかに「○」をつけ、詳細をご記入ください。

電力契約	<input checked="" type="radio"/>	低圧電力 (各社で契約名が異なります。例：従量電灯A, B, C、スタンダードS, L、低圧電力、動力、スマートビジネスなどの契約) 契約種別・プラン名： 従量電灯C
	<input type="radio"/>	高圧電力 (応募資格は契約電力量が99kW以上) (貴敷地内にキュービクル (高圧受電設備) が設置されており、変電所からきた6600Vの高圧電力を100Vや200Vに降圧して貴施設で使用する契約) 契約種別： _____ 契約電力量 (単位) _____ ()

2. 直近12カ月 (わかる範囲で) の電力使用量(kWh)をご記入ください。

4月	5月	6月	7月	8月	9月	10月	11月	12月	1月	2月	3月	年間合計
650	420	336	480	420	320	349	330	360	338	510	710	5223

「電気ご使用量のお知らせ」または「電気料金請求書」 直近2ヶ月分のり付け

メールでのご応募は、上記の部分がわかるように写真画像を添付してください
 郵送でのご応募は、原本またはコピーをのり付けして添付してください

例：2月分

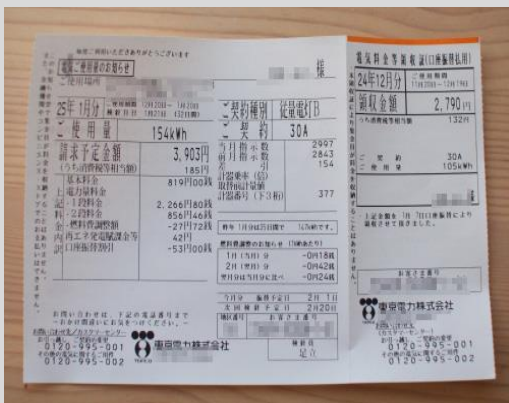

例：3月分

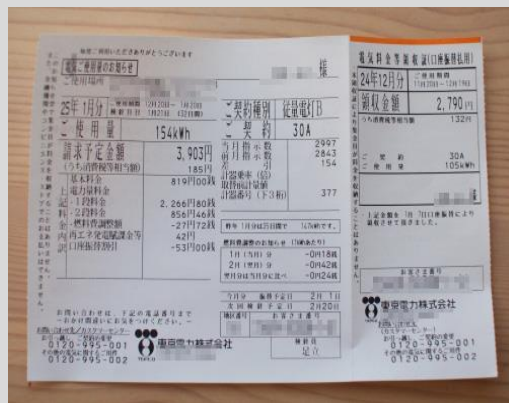

ご記入漏れが無いようにお願いします。

そらべあスマイルプロジェクト応募申込書

施設の建物・屋根

設置を希望する屋根の写真をご用意いただき、添付してください。

- ①敷地内全体が見渡せる写真 ②園舎の全ての屋根接写写真（素材） ③園舎の全ての屋根全景写真

屋根写真は応募書類の「2-3応募写真（屋根）サンプルPDF」を参考にご確認ください。

写真サンプル例



設置建屋の築年数をご記入ください

築年数 4年 耐震補強工事 年実施 **・未実施**

屋根のリフォームを行いましたか？（塗り替え含む）

リフォーム歴 あり 年実施 **なし**

のり付け

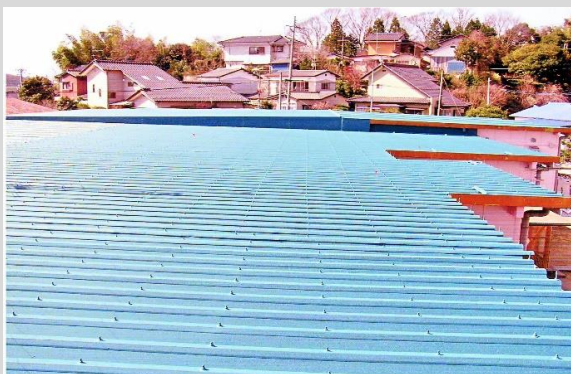

ご記入漏れが無いようにお願いします。

そらべあスマイルネットワーク会員のご案内

そらべあ基金では、そらべあスマイルプロジェクトにご応募いただいた皆様に、「そらべあ スマイルネットワーク (SPN)」の登録についてご案内いたします。

■そらべあスマイルネットワーク (SPN) とは？

- ・応募いただいた公募回以降のそらべあスマイルプロジェクトの公募に自動エントリーを行う会員システムです。
- ・この会員システムは、プロジェクトに当選された時点で会員資格を失い自動退会とします。落選の場合、以降の期限内の公募時に自動エントリーを行います。
- ・入会金、年会費、登録料は無料です。
- ・公募内容に変更がない限り応募書類を活用します。都度の書類提出は必要ございません。
- ・会員の有効期限は、公募締切日から2年間とします。
- ・期間内に数回程度の公募見込みです。変更の場合もございますのでご了承ください。
- ・そらべあスマイルネットワーク会員には、新たな公募を開始する毎に、自動エントリーを行う旨をメールでお知らせします。

■そらべあスマイルネットワーク会員の登録確認

期限内において、継続的なご応募（自動エントリー）を希望されますか？

希望する



希望しない

※そらべあスマイルネットワーク会員の加入や未加入は当落選には全く影響しません。

※加入いただいた場合でも、ご連絡をいただければいつでも退会ができます。

第83・84・85基 そらべあスマイルプロジェクト応募

自動エントリー期限

2024年8月末まで

貴園名	特定非営利活動法人そらべあ会 そらべあこども園
代表者名	そらべあ 太郎
メールアドレス	info@solarbear.jp
電話番号	03-3504-8166

■会員登録の変更・退会について

有効期限内に下記状況となった場合は、随時ご連絡ください。

- 1) 増改築やお引越しメール・電話変更など応募内容に相違ある場合は書類変更をお願いします。
- 2) 何らかのご事情で自動繰越エントリーを希望されない場合、退会連絡をお願いします。

返信方法

①メールinfo@solarbear.jp ②FAX 03-5157-3178

そらべあスマイルプロジェクト アンケート・送信物チェック

アンケート

そらべあスマイルプロジェクトへのご応募をありがとうございました。
最後になりますが、アンケートへのご協力をお願いします。

問1 そらべあスマイルプロジェクトをどのように知りましたか？番号をお選びください。（複数選択可）

- ①そらべあ基金からの情報(ホームページ・Facebook・メール) ②協賛企業のホームページ ③インターネットWEBサイトなど ④自治体の情報紹介 ⑤知人・友人・関係者の情報紹介 ⑥幼稚園・保育園連盟の情報紹介

回答

①④⑤

具体的に

①そらべあ基金HP、④〇〇市役所子ども支援課からのご案内、
⑤本園の理事

問2 貴園は、園児との環境活動(エコアクション)を行う際、何を参考にしていますか？（複数選択可）

- ①Googleで検索 ②インターネットのWEBサイト ③書籍・新聞・雑誌 ④その他

回答

②③

具体的な
検索キーワード・
名称・URLなど

② <http://www...../> ③保育工作マガジン

問3 貴園は、環境活動に関連した外部(NPOや地域団体や人材)との連携に何を期待しますか？

- ①環境ワークショップなどイベント ②環境活動の教材や資材(紙芝居・グッズ) ③環境活動のやり方や他園の具体的な取り組み事例共有 ④職員への教育活動や情報提供 ⑤その他

回答

①②

具体的に

① いつもの園の活動とはちょっと違った環境教育を実施してほしい
② 他園が「そらべあ」をどのように環境教育に活用しているのかを知りたい

問4 自然エネルギー設備についてお聞きます。

- ①エコキュート ②風車 ③温水ソーラーシステム ④冰雪熱利用の設備 ⑤薪ストーブ ⑥その他

(1)上記の①～⑥で、貴園がすでに導入している設備はありますか？

回答

③

具体的に

8年前に設置し、給食やプールなどに活用しています。

(1)上記の①～⑥で、貴園が導入に関心がある設備はありますか？

回答

⑥

具体的に

蓄電池

送信・送付の前に！<応募必要書類>はお揃いでしょうか？ご確認をお願いします。

- ◆ 応募条件確認表(様式1) 添付のお忘れはございませんか？
必要条件を確認いただいていますか？
- ◆ 応募申込書(様式2-1) 必要事項が記載されていますか？
- ◆ 応募申込書(様式2-2①、②) 必要事項が記載されていますか？
- ◆ 応募申込書(様式2-3) 電気料金のお知らせを添付していますか？
- ◆ 応募申込書(様式2-4) 屋根写真を添付していますか？
- ◆ SPN加入(様式2-5)、アンケート(本紙) 記入漏れなどございませんか？

チェック欄

✓
✓
✓
✓
✓
✓