

そらべあスマイルプロジェクト応募申込書

基本情報

そらべあスマイルプロジェクトへ応募いたします。

応募者の連絡先と、法人・団体の連絡先について、下記へご記入ください。

記入日	2018年6月1日	
応募者 情報	応募者名	そらべあ 太郎
	フリガナ	ソラベア タロウ
	郵便番号	105-0004
	住所	東京都港区新橋2-5-6大村ビル8階
	電話番号	03-3504-8166
	FAX番号	03-5157-3178
	メールアドレス	info@solarbear.jp
法人・団体 連絡先	法人名	特定非営利活動法人そらべあ会
	フリガナ	トクテイヒエイリカツドウハウジン ソラベアカイ
	施設名称	そらべあこども園
	フリガナ	ソラベアコドモエン
	代表者名	そらべあ 太郎
	フリガナ	ソラベア タロウ
	役職名	園長
	郵便番号	105-0004
	住所	東京都港区新橋2-5-6大村ビル8階
	電話番号	03-3504-8166
	FAX番号	03-5157-3178
	メールアドレス	info@solarbear.jp
	ホームページのURL	https://www.solarbear.jp/
	法人案内/入園のしおり等	添付あり
団体概要	設立年月日	2008年4月1日
	職員数	20名
	園児数	100名

ご記入漏れが無いようにお願いします。

そらべあスマイルプロジェクト応募申込書

応募動機

<p>(1) 応募動機を教えてください (400字以内)</p>	<p>本園は、自然に恵まれ陽あたりもよい環境に立地しております。園では、数年前から太陽光発電を導入したいという希望があり情報収集を行ってきました。そらべあスマイルプロジェクトは、地域の行政職員から紹介され、応募を検討してきました。</p> <p>環境に配慮したエネルギーを導入することにより、自然を活かしたエネルギー（太陽の力）を活用するようすを子ども達にも感じてもらい、よりよい環境づくりを行いたく応募いたします。</p>	
<p>(2) 貴園の特徴を教えてください</p>	<p>子どもが日々を安心して過ごせて、子ども一人ひとりの成長を喜びあえる園</p> <p>元気に遊ぶ子 自分と友達を大切にできる子 なんでもチャレンジする子</p>	
<p>(3) 普段行っている園の活動があれば右記から選び○をしてください</p>	<p><input type="radio"/></p>	<p>自然に親しみ、自然を感じる心を育てる活動</p>
		<p>地域の清掃・美化・エコ活動</p>
		<p>暮らしのなかで物を大切にする活動</p>
	<p><input type="radio"/></p>	<p>身近な環境への好奇心や探求心を育てる活動</p>
		<p>その他の活動</p>
<p>(4) 上記 (3) の活動について具体的な内容を教えてください</p>	<p>【自然に親しみ、自然を感じる心を育てる活動】 毎日の散歩の中で、季節の変化を感じるような時間を作っています</p> <p>【身近な環境への好奇心や探求心を育てる活動】 芋虫が蝶へと変化する様子などを観察しています</p>	
<p>(5) 当選した場合、太陽光発電設備を活用して、どのような環境教育やエコ活動を行いますか？具体的にご記入ください (400文字以内)</p>	<p>子どもたちと、身近なエネルギーについて考えながら、電気の大切さをつたえていきたいと考えています。また、震災などの被災時には、安心して過ごせる場所になるように、地域とも連携していきたいと考えています。</p>	

ご記入漏れが無いようにお願いします。

そらべあスマイルプロジェクト応募申込書

電気契約

「電気量のお知らせ」案内をご用意の上、**直近2ヶ月分**のコピーを添付してください

見本

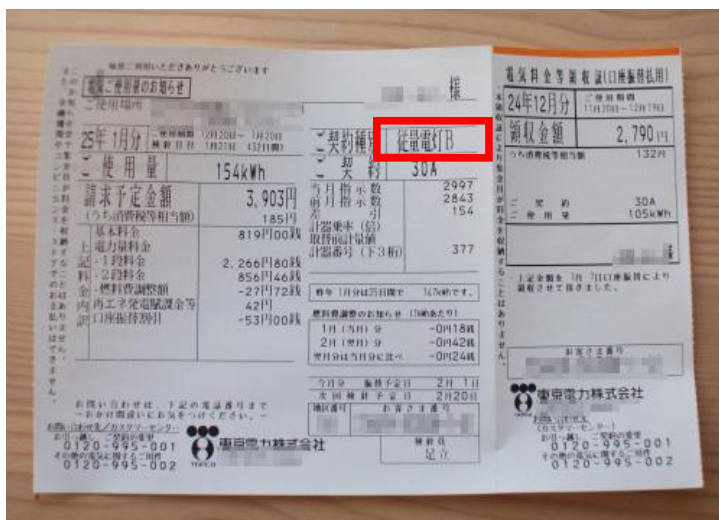

電気ご使用量のお知らせに記載のご契約種別（赤枠）を下記にご記入ください

電気のご契約種別	従量電灯C
----------	-------

昨年1年間（直近12ヶ月）の電力使用量（kwh）を、電気ご使用量のお知らせ等を元に下記にご記入ください

4月	5月	6月	7月	8月	9月	10月	11月	12月	1月	2月	3月	年間合計
5687	6303	7063	5515	4224	4213	4404	6022	5485	5108	4278	5138	63,440

直近2ヶ月分 電気量のお知らせ のり付け

メールでの応募は、上記の部分がわかるように写真画像を添付してください
 郵送での応募は、原本またはコピーをのり付けて添付してください

例：2月分



例：3月分



ご記入漏れが無いようにお願いします。

そらべあスマイルプロジェクト応募申込書

施設の建物・屋根

設置を希望する屋根の写真をご用意いただき、添付してください。

①敷地内全体が見渡せる写真 ②園舎の全ての屋根接写写真(素材) ③園舎の全ての屋根全景写真

屋根写真は「そらべあスマイルプロジェクト応募写真サンプルをご確認ください。

写真サンプル一例



設置建屋の築年数をご記入ください

築年数 10 年

リフォーム歴

あり 行った箇所 トイレ

のり付け

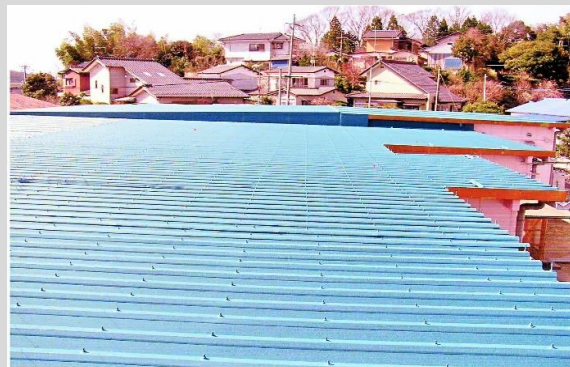

ご記入漏れが無いようにお願いします。

そらべあスマイルプロジェクト アンケート・送信物チェック

アンケート

そらべあスマイルプロジェクトへのご応募をありがとうございました。
最後になりますが、アンケートへのご協力をお願いします。

問1) そらべあスマイルプロジェクトは、どのように知りましたか？番号をお選びください。(複数選択可)

- ①自治体からの紹介 ②企業からの紹介 ③NPO団体からの紹介 ④知人・友人からの紹介
⑤インターネットの情報 ⑥幼稚園・保育園関係者からの紹介 ⑦幼稚園・保育園連盟などの紹介

回答	回答の詳細
① 番	行政職員からの紹介による

問2) 貴園では、自然エネルギー設備を導入していますか？ はい、またはいいえに「○」

<input type="checkbox"/>	はい
<input checked="" type="checkbox"/>	いいえ

問3) 問2で「はい」の場合、導入されている設備を教えてください。

- ①エコキュート ②風車 ③温水器 ④温水ソーラーシステム ⑤コンポスト
⑥氷雪熱利用の設備 ⑦薪ストーブ

回答	回答の詳細
番	上記以外の場合具体的にご記入をお願いします。

以上となります。ありがとうございました。

送信・送付の前に！<応募必要書類>はお揃いでしょうか？ご確認をお願いします。

		チェック欄
◆ 応募条件確認表 (様式1)	必要条件を確認いただいていますか？	<input checked="" type="checkbox"/>
◆ 応募申込書 (様式2-1)	必要事項が記載されていますか？	<input checked="" type="checkbox"/>
◆ 応募申込書 (様式2-2)	必要事項が記載されていますか？	<input checked="" type="checkbox"/>
◆ 応募申込書 (様式2-3)	電気料金のお知らせを添付していますか？	<input checked="" type="checkbox"/>
◆ 応募申込書 (様式2-4)	屋根写真を添付していますか？	<input checked="" type="checkbox"/>
◆ アンケート・チェック表	記入漏れなどございませんか？	<input checked="" type="checkbox"/>